Église Saint Louis
Sainte Trinité 30/05/2021 - Année B

Accueil : Hymne à la Trinité Sainte (Jean Paul Lécot)

Béni sois-tu, ô père, de qui nous vient tout bien! Bénie soit cette terre: c'est l'œuvre de tes mains.

Refrain : Gloire à toi, Seigneur! Gloire à Jésus Christ, et gloire au Saint Esprit! Amen, Alléluia!

À toi notre louange, ò fils du Dieu Vivant! Loué soit l'Evangile, Parole de Salut.

À toi nos chants de fête, ò Souffle Créateur, Lumière et force vive, Esprit de sainteté!

KYRIE - Messe des Anges
Kyrie Eleison (bis) ; Christe Eleison (bis) ; Kyrie Eleison (bis)

Gloria: Messe des Anges
GLORIA IN EXCELSIS DEO
Et in terra pax hominibus bonæ voluntatis.
Laudamus te, benedicimus te, adoramus te,
Glorificamus te, gratias agimus tibi propter magnam gloriam tuam,
Domine Deus, Rex coelestis, Deus Pater omnipotens.
Domine Fili unigenite, Jesu Christe,
Domine Deus, Agnus Dei, Filius Patris,
Qui tollis peccata mundi, miserere nobis ;
Qui tollis peccata mundi, suscipe deprecationem nostram.
Qui sedes ad dexteram Patris, Miserere nobis.
Quoniam tu solus Sanctus,Tu solus Dominus,
Tu solus Altissimus, Jesu Christe,cum Sancto Spiritu : in gloria Dei Patris.
Amen.

Psaume 32 : Heureux le peuple dont le Seigneur est le Dieu !

Acclamation : Alléluia, Alléluia, Alléluia, Amen, Alléluia !

Crédo : Récité

Prière Universelle : Entends, Seigneur, nos prières.

Offertoire : orgue / instrument

Sanctus : Messe des Anges
Sanctus, Sanctus, Sanctus, Dominus Deus Sabaoth.
Pleni sunt caeli et terra gloria tua. Hosanna in excelsis.
Benedictus qui venit in nomine Domini. Hosanna in excelsis.

Anamnèse: le célébrant

Agnus Messe des Anges
Agnus Dei qui tollis peccata mundi: miserere nobis.
Agnus Dei qui tollis peccata mundi: miserere nobis.
Agnus Dei qui tollis peccata mundi: dona nobis pacem.

Communion : : (J.P.Gaignard) Allons recevoir le corps du Christ
Refrain: Allons recevoir à la table du Seigneur le corps du Christ.
Le pain que Dieu nous donne est pour nous source de salut
Le pain que Dieu nous donne est pour nous vrai chemin de vie
Le pain que Dieu nous donne est pour nous lumière en nos cœurs
Le pain que Dieu nous donne est pour nous force et réconfort

Méditation : Hymne à la Trinité. (Robert Lebel)

Gloire à Dieu le Père! Alléluia! (4 fois)
Gloire à toi, Père tout Puissant, Créateur du ciel et de la terre
Gloire à Toi dans les siècles!

Gloire à Dieu, le Fils! Alléluia ! (4 fois)
Gloire à Toi Fils Unique et Saint, Jésus Christ, Dieu parmi les hommes
Gloire à Toi dans les siècles!

Gloire à Dieu l'Esprit ! Alléluia! (4 fois)
Gloire à Toi, Éternel Amour, Esprit-Saint qui nous ouvre au Père!
Gloire à Toi dans les siècles!

Gloire au Dieu qui est, Alléluia! Au Dieu qui était, Alléluia! Et au Dieu qui vient, Alléluia!
Éternellement! Alléluia! (bis)

Envoi: Ave Maria

1- Femme voulue par Dieu toute parfaite, en qui reposerait tout son amour,
Exulte de joie vierge Marie, étoile radieuse, nous te disons : Ave Maria !

Refrain: Ave Maria, Gracia plena !

2- Femme comblée de sagesse par Dieu, pour être le reflet de sa bonté, tu nous
Révèle le Christ Jésus, étoile radieuse, nous te disons : Ave Maria !

3- Femme guidée au désert de l'épreuve, tu nous vois chancelant de désespoir,
Tu nous conduis et tu nous soutiens, étoile radieuse, nous te disons: Ave Maria !

4- Femme donnée à l'Église de Dieu, qui accueille le souffle de l'esprit,
ton Silence est un gage de paix, étoile radieuse, nous te disons : Ave Maria !

Hymne à la Trinité Sainte

MY 230
L 230

Texte : Jean-Paul LÉCOT
Musique : Jean-Paul LÉCOT / J. MOHR (19e s)
© Éditions LETHIELLEUX

♩ = 84

STROPHES

La♭ Mi♭ Fa m Mi♭ La♭ La♭7 Ré♭ Si♭m Mi♭4 Mi♭7 Fa m

1. O pro - fon - deur im - men - se de ton a - mour, Sei - gneur !
2. Bé - ni sois - tu, ô Pè - re, de qui nous vient tout bien !
3. A toi no - tre lou - an - ge, ô fils du Dieu vi - vant !
4. A toi nos chants de fê - te, ô Souf - fle cré - a - teur,
5. Sei - gneur, tu es la sour - ce qui la - ve nos pé - chés,
6. Sans fin tu nous ac - cueil - les, sans fin tu es pré - sent.
7. L'E - glise, au long des â - ges, te chante et te bé - nit,

Mi♭ Do m Fa m6 Do7 Fa m Fa m6 Mi♭ La♭ Mi♭ La♭ Fa m Si♭7 Mi♭

1. Quels mots, dans nos lan - ga - ges, pour - raient te ré - vé - ler ?
2. Bé - nie soit cet - te ter - re : c'est l'oeu - vre de tes mains.
3. Lou - é soit l'E - van - gi - le, Pa - ro - le de Sa - lut !
4. Lu - mière et for - ce vi - ve, Es - prit de sain - te - té !
5. Fon - taine in - tar - ris - sa - ble de grâce et de bon - té !
6. Sans fin tu nous par - don - nes, sans fin tu nous at - tends.
7. A - mour vi - vant du Pè - re, du Fils et de l'Es - prit !

REFRAIN

La♭ Mi♭ Mi♭7 La♭ Fa m7 Si♭7 Mi♭ Mi♭7

Gloire à Toi, Sei - gneur ! Gloire à Jé - sus Christ, Et

La♭ Fa m Si♭m Si♭m6 Do Fa m La m dim Si♭m La♭ Ré♭6 Mi♭ La♭

gloire au Saint - Es - prit ! A - men, Al____ - le - lu - ia !

Publié dans Signes musiques n° 44
Revue éditée par Bayard,
18, rue Barbès
92128 MONTROUGE Cedex

Le paiement du forfait annuel au SECLI (81110 DOURGNE) autorise la reproduction privée de ce chant.

Ps. 32 - Heureux le peuple

La Sainte Trinité – B

Texte : AELF
Musique : Michel WACKENHEIM
© ADF Musique

♩ = 96

4 voix mixtes

REFRAIN

Fa Do Rém Fa Rém Sib Do

HEU - REUX LE PEU - PLE DONT LE SEI - GNEUR EST LE DIEU.

2 voix mixtes

REFRAIN

Fa Do Rém Fa Rém Sib Do

HEU - REUX LE PEU - PLE DONT LE SEI - GNEUR EST LE DIEU.

STROPHES **Unisson et orgue**

Fa Sib Solm Do7

1. Oui, elle est droite, la parole du Sei - gneur ; il est fidèle en tout ce qu'il fait.
2. Le Seigneur a fait les cieux par sa pa - role, l'univers, par le souffle de sa bouche.
3. Dieu veille sur ceux qui le craignent, qui mettent leur espoir en son a - mour,
4. Nous attendons notre vie du Sei - gneur : il est pour nous un appui, un bou - clier.

Fa Sib Do7 Do

1. Il aime le bon droit et la jus - tice ; la terre est remplie de son a - mour.
2. Il parla, et ce qu'il dit ex - - - is - ta ; il commanda, et ce qu'il dit sur - vint.
3. pour les délivrer de la mort, les garder en vie aux jours de fa - mine.
4. Que ton amour, Seigneur, soit sur nous comme notre espoir est en toi !

331. Hymne à la trinité

Ap 5 : 13

R. Lebel

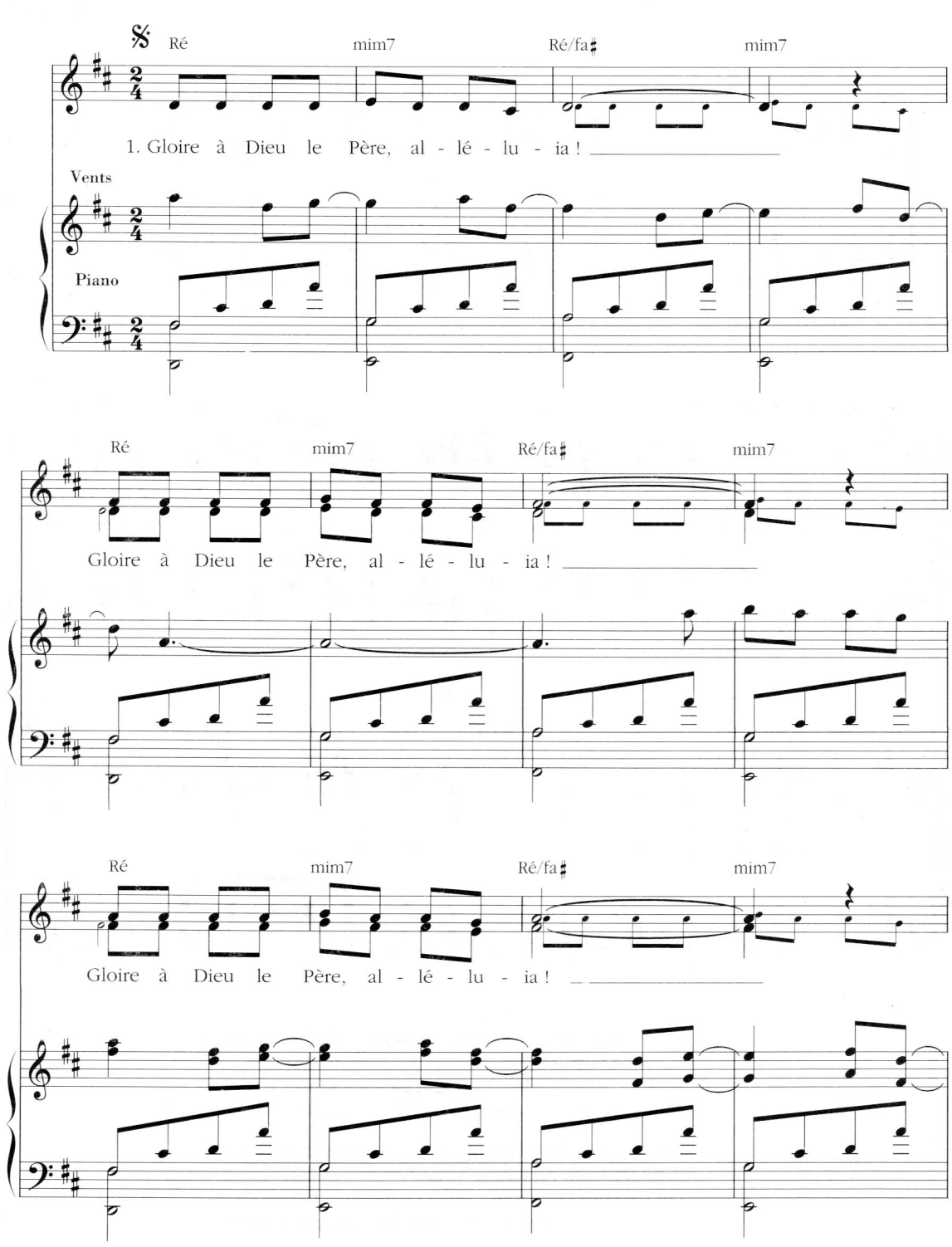

© Editions Musicales Studio SM.

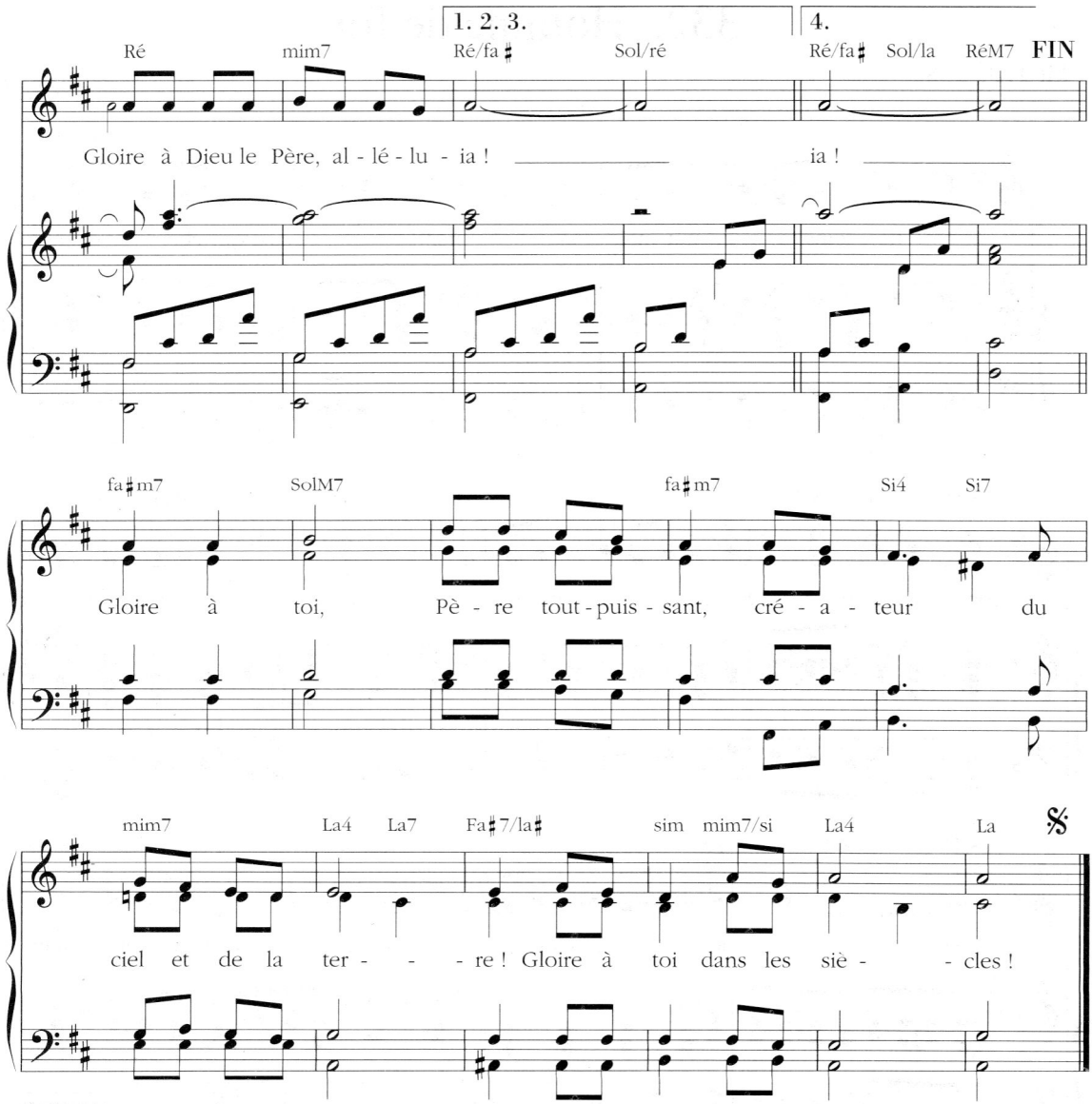

2. Gloire à Dieu le fils, alléluia *(4 fois)*
Gloire à toi, fils unique et saint
Jésus-Christ, Dieu parmi les hommes
Gloire à toi dans les siècles !

3. Gloire à Dieu l'Esprit, alléluia *(4 fois)*
Gloire à toi, éternel amour
Esprit-Saint qui nous ouvre au Père
Gloire à toi dans les siècles !

4. Gloire au Dieu qui est, alléluia *(4 fois)*
Au Dieu qui était, alléluia
Et au Dieu qui vient, alléluia
Eternellement, alléluia !